

Nr. inv. orig.	
Semn. data	
În schimb nr.	

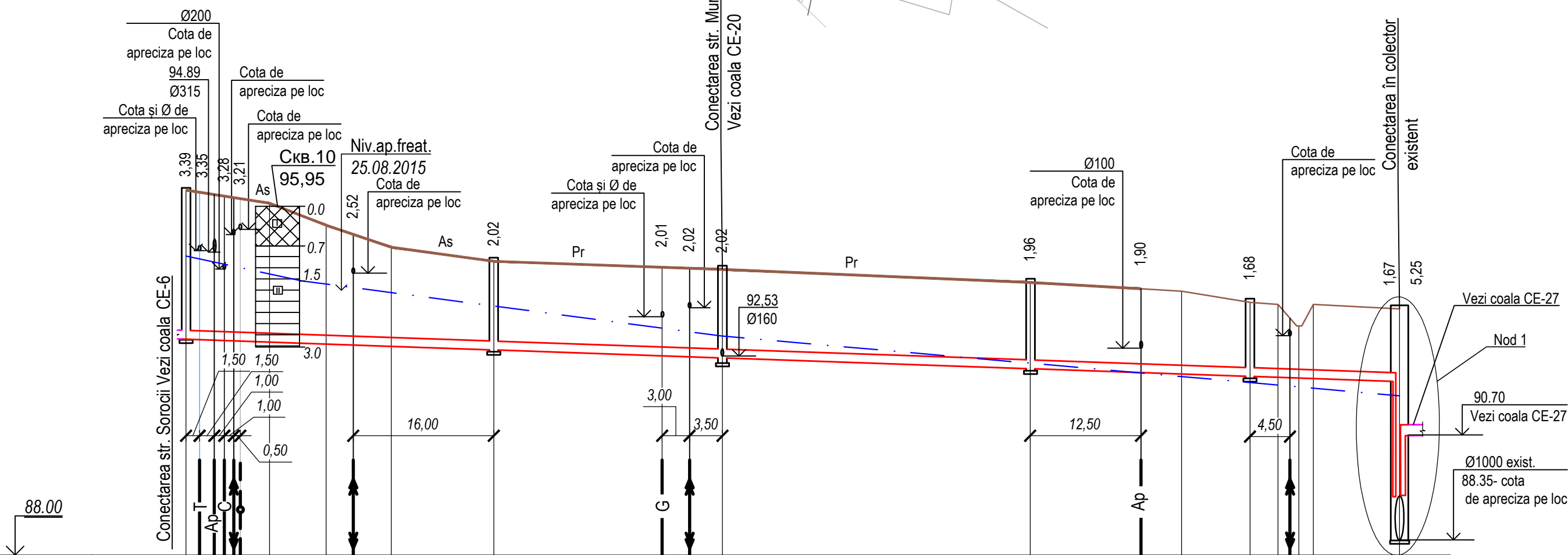

Cotă rigolă	92.90	92.90	92.88	92.77	92.65	92.51	92.49	92.47	92.22	92.13	92.04	92.01	91.93
Cotă teren proiect													
Cotă teren	96.29	96.25	96.16	96.00	95.50	95.29	95.00	94.67	94.18	94.03	94.00	93.72	93.60
Marcare și tip tub	Țevi de canalizare PVC SN4 SDR41 Ø200 l=138,00												
Fundație	Pat din sol nisipos h=150 mm, Piatra sparta h=150 mm												
Pantă	138,00												0,007
Distanță	35,00			26,00		35,00			25,00		17,00		
Nr. cămin,unghi curbă	52			53		54			55		56		

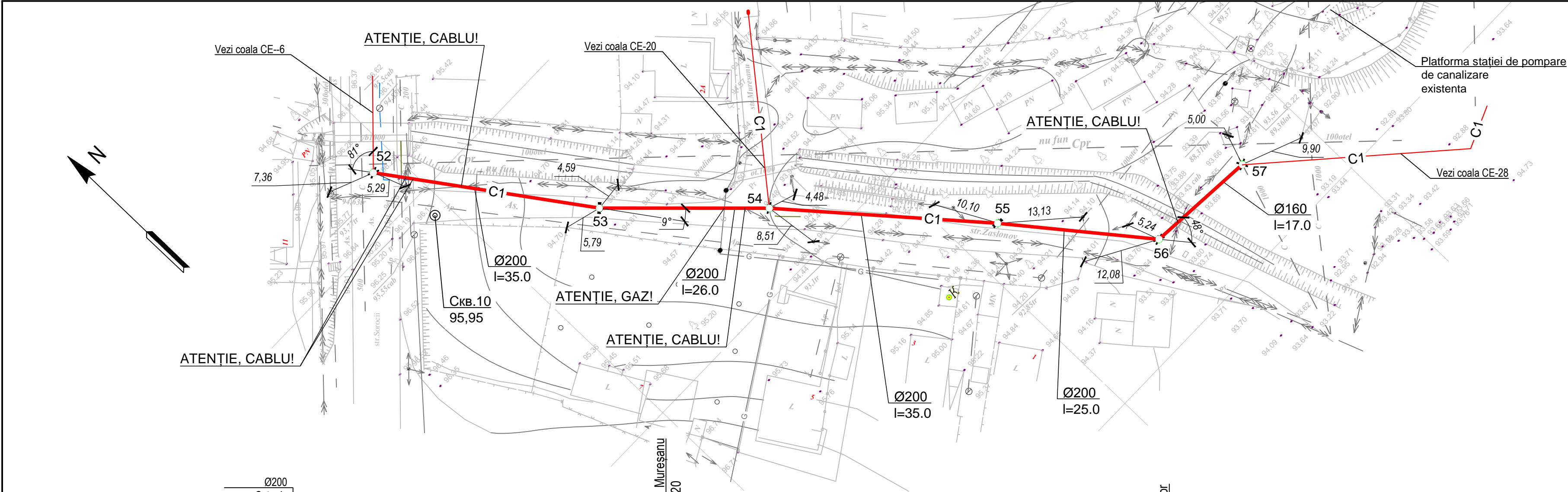
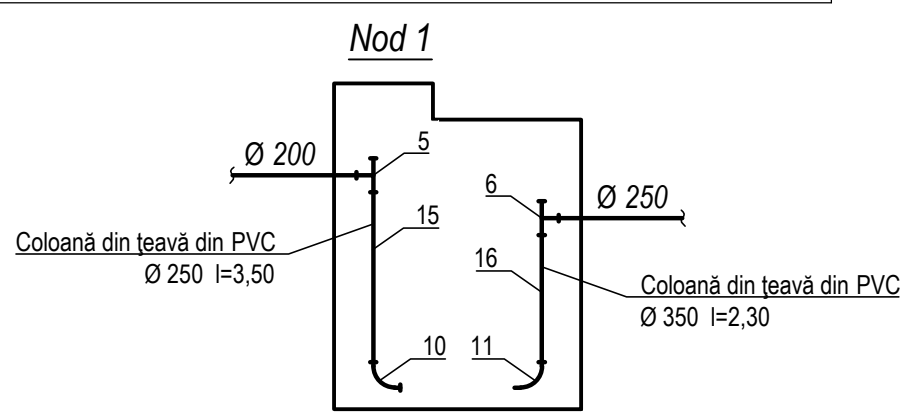

Restabilirea îmbrăcămintei drumului din asfalt L=35,00 m
Restabilirea îmbrăcămintei drumului din pietriș L=103,00 m

56-16/2015 CE					
Sistemul de canalizare menajer-fecaloidă din cartierul locativ Slobodzia, marginit cu străzile Aerodromului, Sorocii, Caraciobanu din mun. Băl ți.					
Sch.	Cont.	Foia	Nr. doc.	Semn.	Data
IȘP	V.Budnicov				09.15
Sp.princ.	Chistanova				09.15
Sp.princ.	Samson				09.15
Elaborat	Tamataeva				09.15
Rețea exterioară de canalizare				Fază	Coală
Planul și profilul longitudinal al canalizării C1 pe str.Zaslouov de la căm.52 până la căm.57				PE	7
				Coli	
ITN INTEXNAUCA S.A.					